

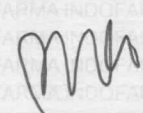

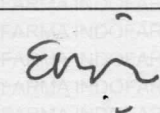

## PROSEDUR PENGEMBANGAN KEMASAN

Nomor : LB-02

Revisi : 10

Disusun oleh :	Diperiksa oleh :		Disetujui oleh :
Asman Litbang <i>1</i>	Manajer Litbang	<i>2</i> Wakil Manajemen	Direktur Produksi & Supply Chain
			

PT INDOFARMA (Persero) Tbk

1. **Tujuan**  
Prosedur ini disusun agar pengembangan kemasan produk menggunakan cara yang baku sehingga dapat menjamin konsistensi pelaksanaan sistem pengembangan kemasan
2. **Cakupan**  
Prosedur ini berlaku untuk pengembangan kemasan produk yang sudah ada dan penggantian rekanan kemasan primer
3. **Definisi**

a. BK	= Bahan Kemas
b. BP / PB	= Bon Permintaan / Pengembalian Barang
c. CABK	= Catatan Analisis Bahan Pengemas
d. CHTK	= Catatan Hasil <i>Trial</i> Kemasan
e. CPB	= Catatan Produksi Bets Pengemasan
f. DK / <i>drawing</i>	= Desain Kemasan / <i>drawing</i>
g. KI	= Kemasan Induk
h. KT	= Kemasan <i>Trial</i>
i. LHAS	= Laporan Hasil Analisis Stabilitas
j. LHPK	= Laporan Hasil Pemeriksaan Kemasan
k. LHT	= Laporan Hasil <i>Trial</i> (Status Memenuhi Syarat)
l. LPTMS	= Laporan Hasil Penelitian Bahan Awal/Produk Tidak Memenuhi Syarat
m. MABK	= Metode Analisis Bahan Pengemas
n. PB	= Permintaan Bahan
o. Perubahan lain	= Perubahan pada dimensi, komposisi dan material bahan kemasan, mesin pengemasan, proses pengemasan, dan produsen bahan kemasan primer
p. Perubahan penandaan	= Perubahan cetakan pada kemasan
q. PF/ Ap D	= <i>Proof Print / Approval Drawing</i>
r. PS	= Bidang Pemasaran
s. PU	= Permintaan Uji
t. PU / T	= Permintaan Uji / <i>Trial</i>
u. Spek. BK	= Spesifikasi Bahan Pengemas
v. UP	= Usulan Perubahan
w. User	= Pengguna langsung/tidak langsung
4. **Elemen ISO 9001:2015 = 8.3**
5. **Rincian Prosedur**

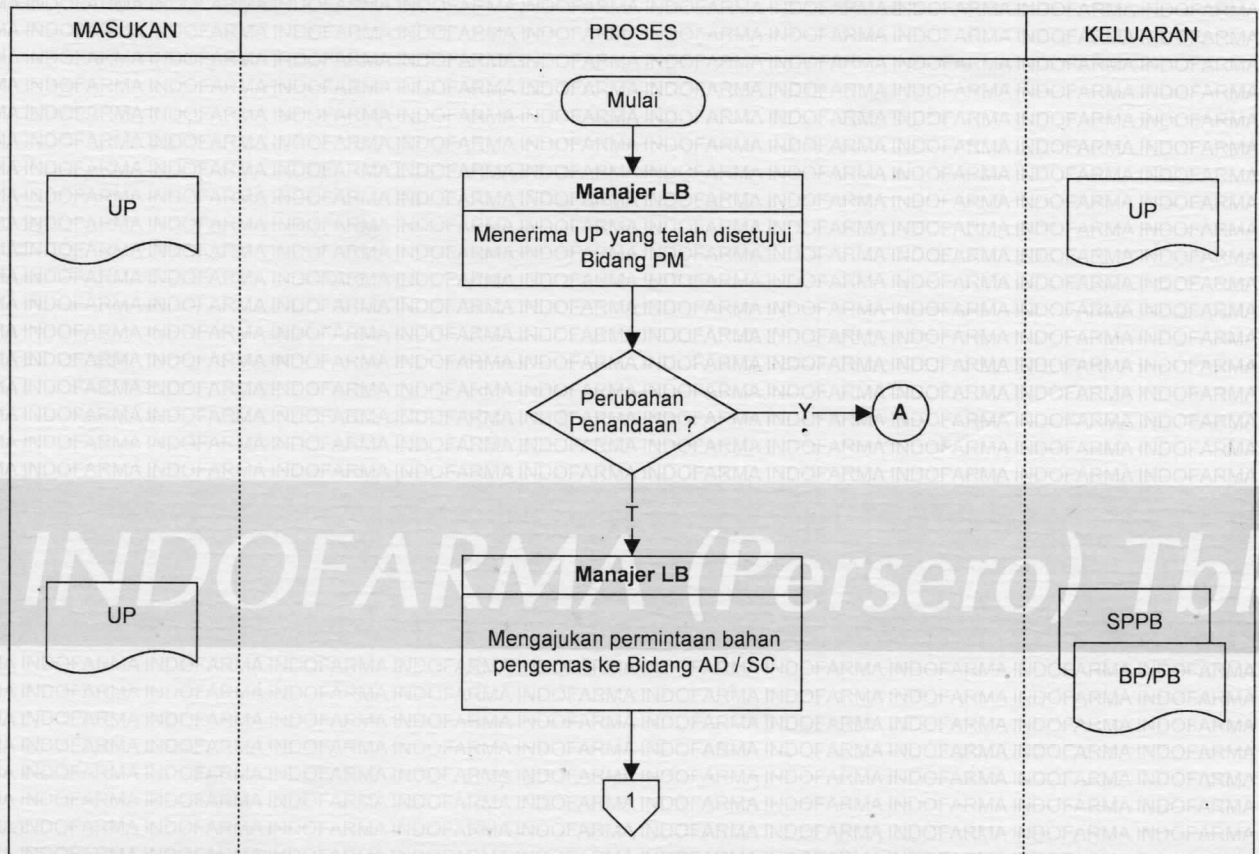



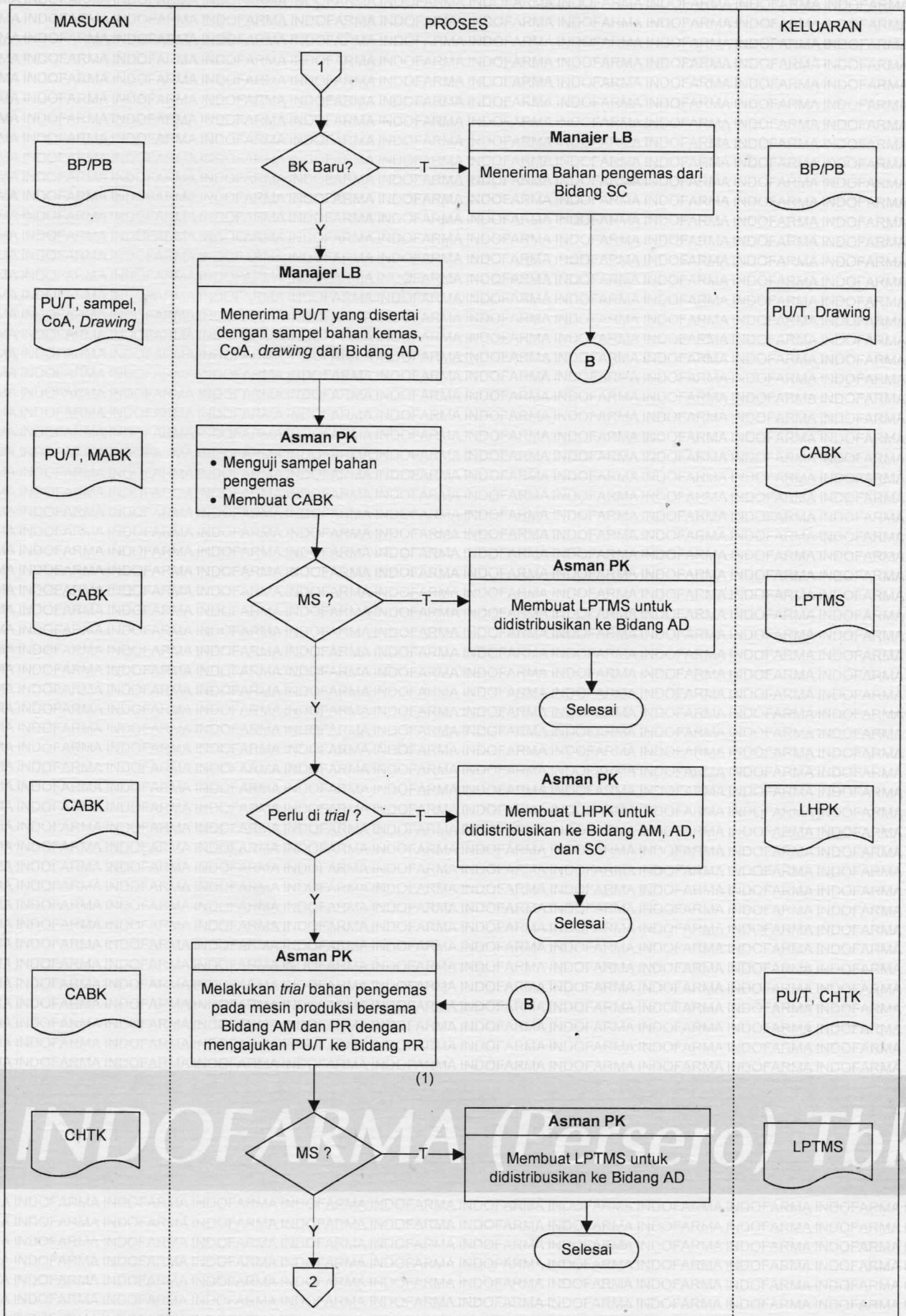

(1) = Bila sampel digunakan untuk produk yang diproduksi di industri penerima *toll manufacturing*, maka dilakukan *trial* di industri terkait

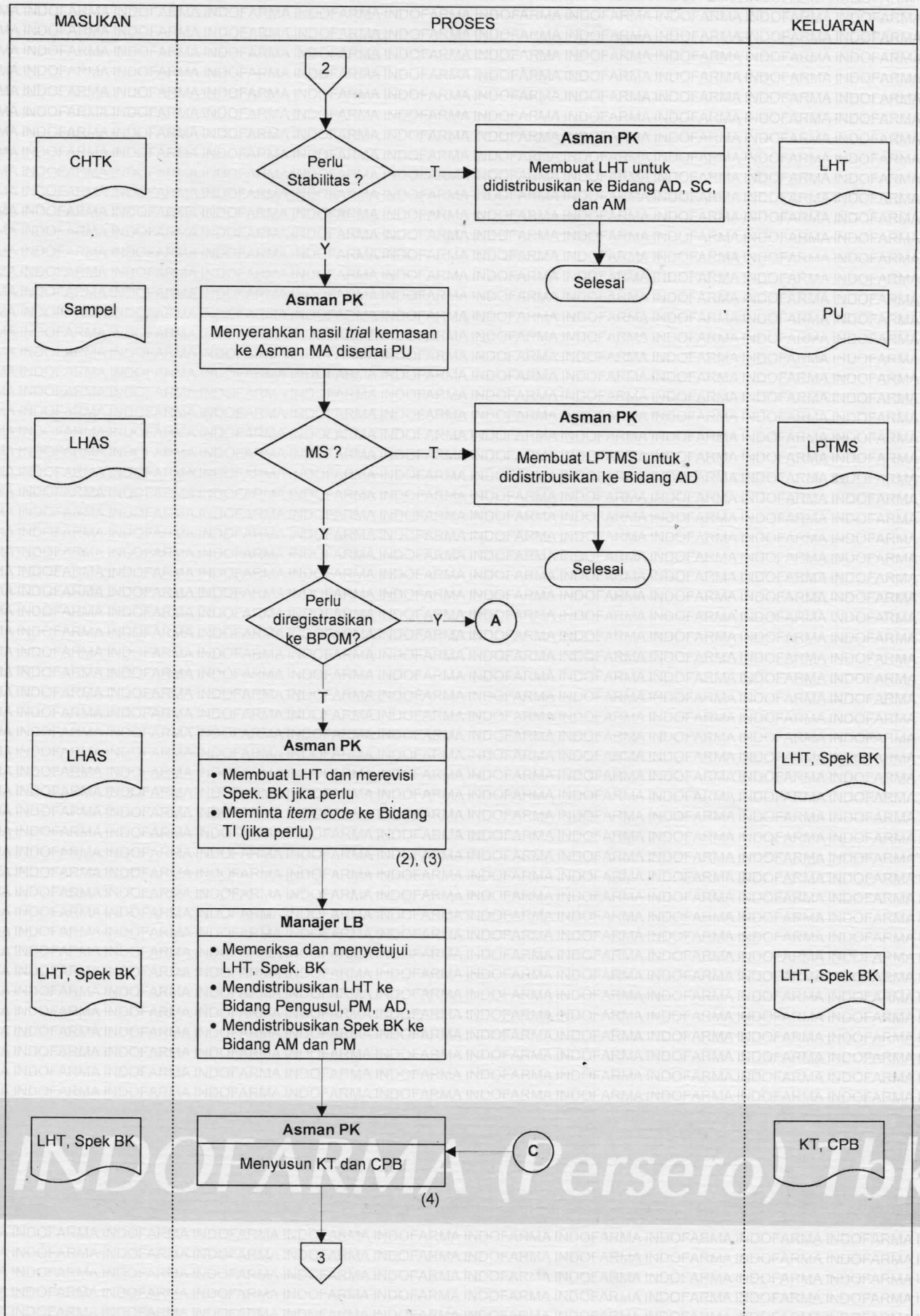

(2) = LHT dicap Substitusi Bahan atau Kemasan Baru

(3) = Akhir tindak lanjut perubahan produsen bahan kemas primer adalah sampai terbitnya LHT

(4) = Untuk perubahan komposisi bahan pengemas primer, pada CPB diberi cap "SUBSTITUSI"



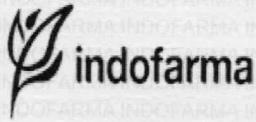

## PROSEDUR Pengembangan Kemasan

No. : LB-02  
Revisi : 10  
Berlaku : 26 Des 2018  
Hal. : 4 / 7

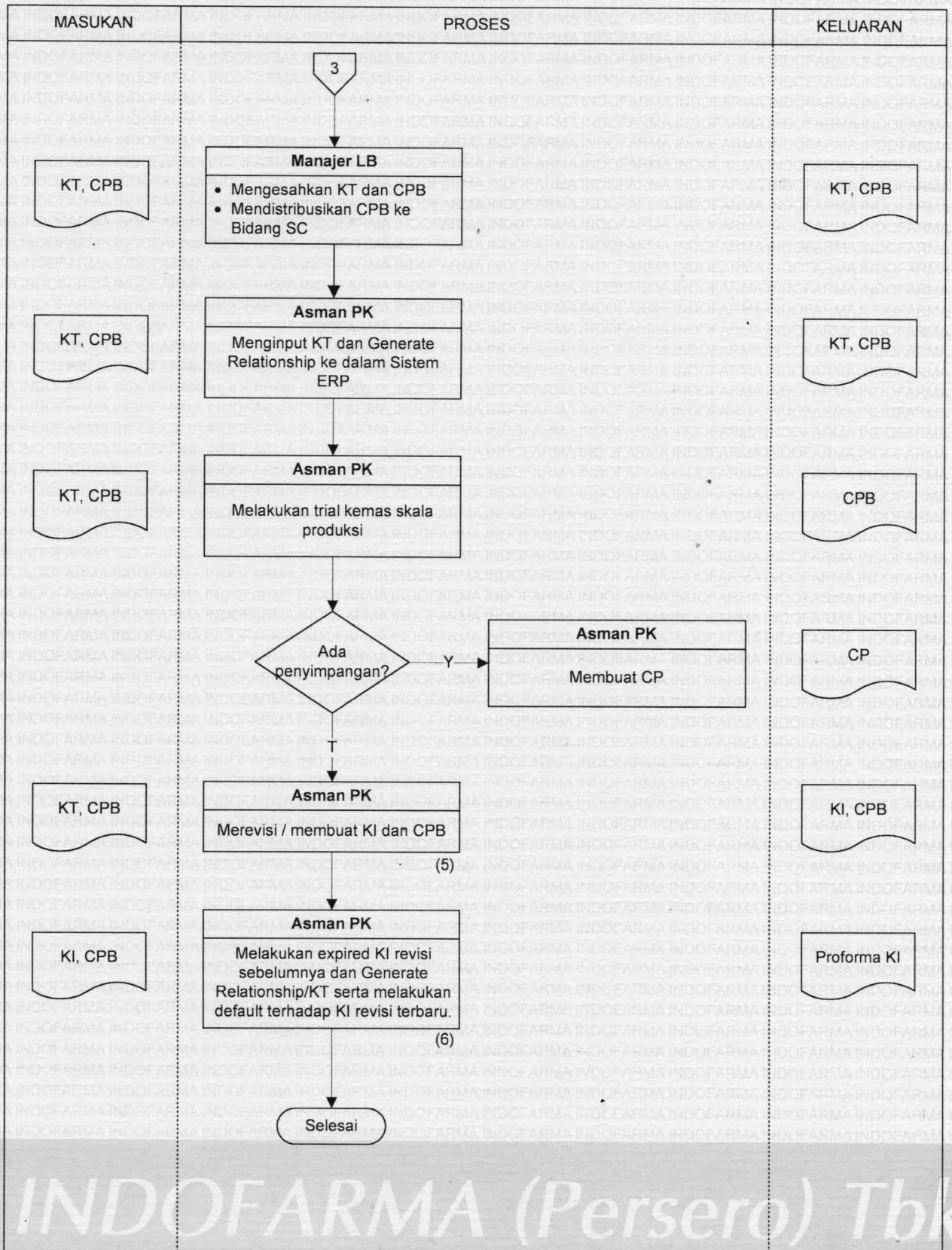

(5) = Informasi dari Bidang PM ada tidaknya CP

(6) = Proses expired formula kemas berkoordinasi dengan Bidang PP sesuai cut off bahan kemas

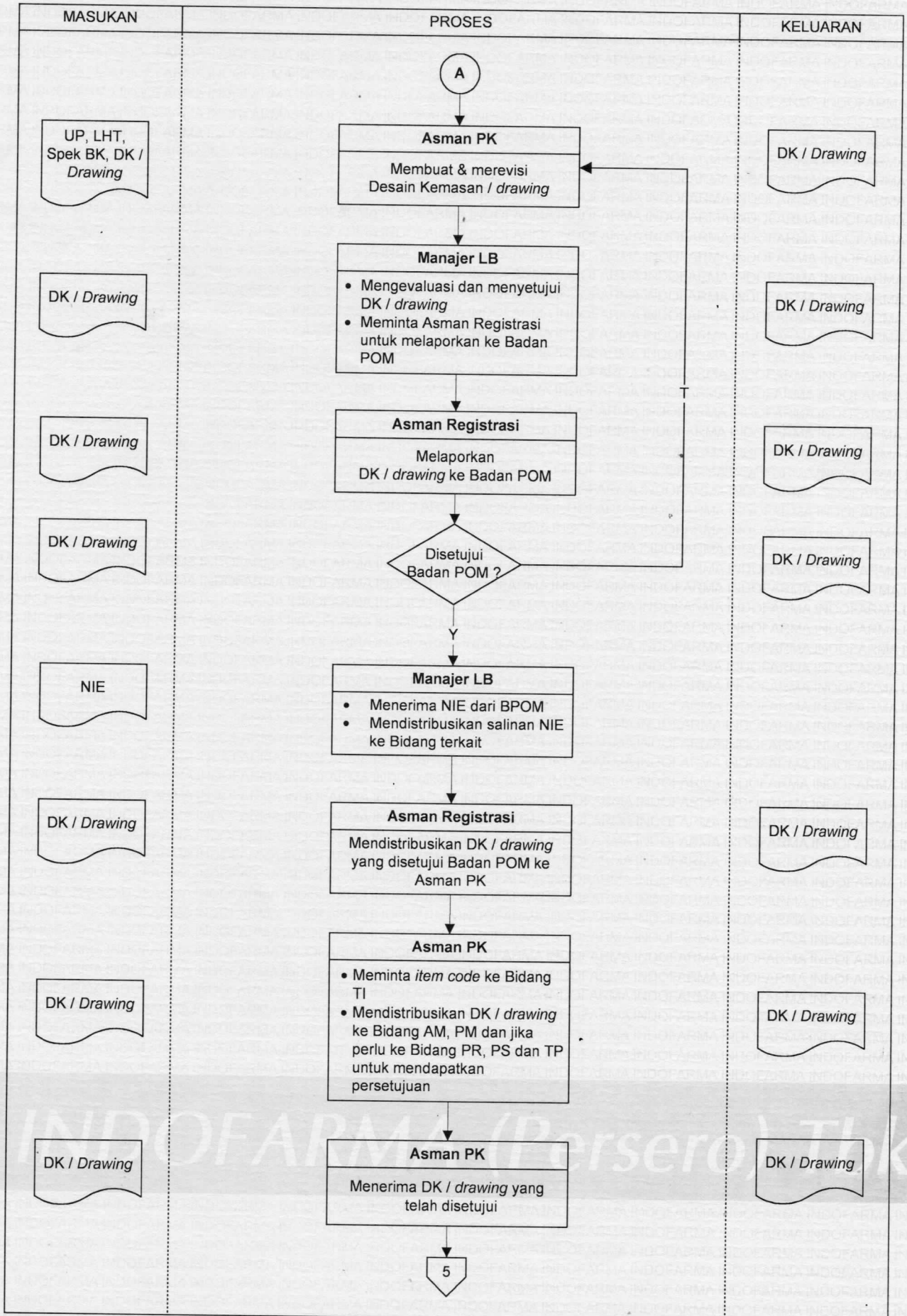

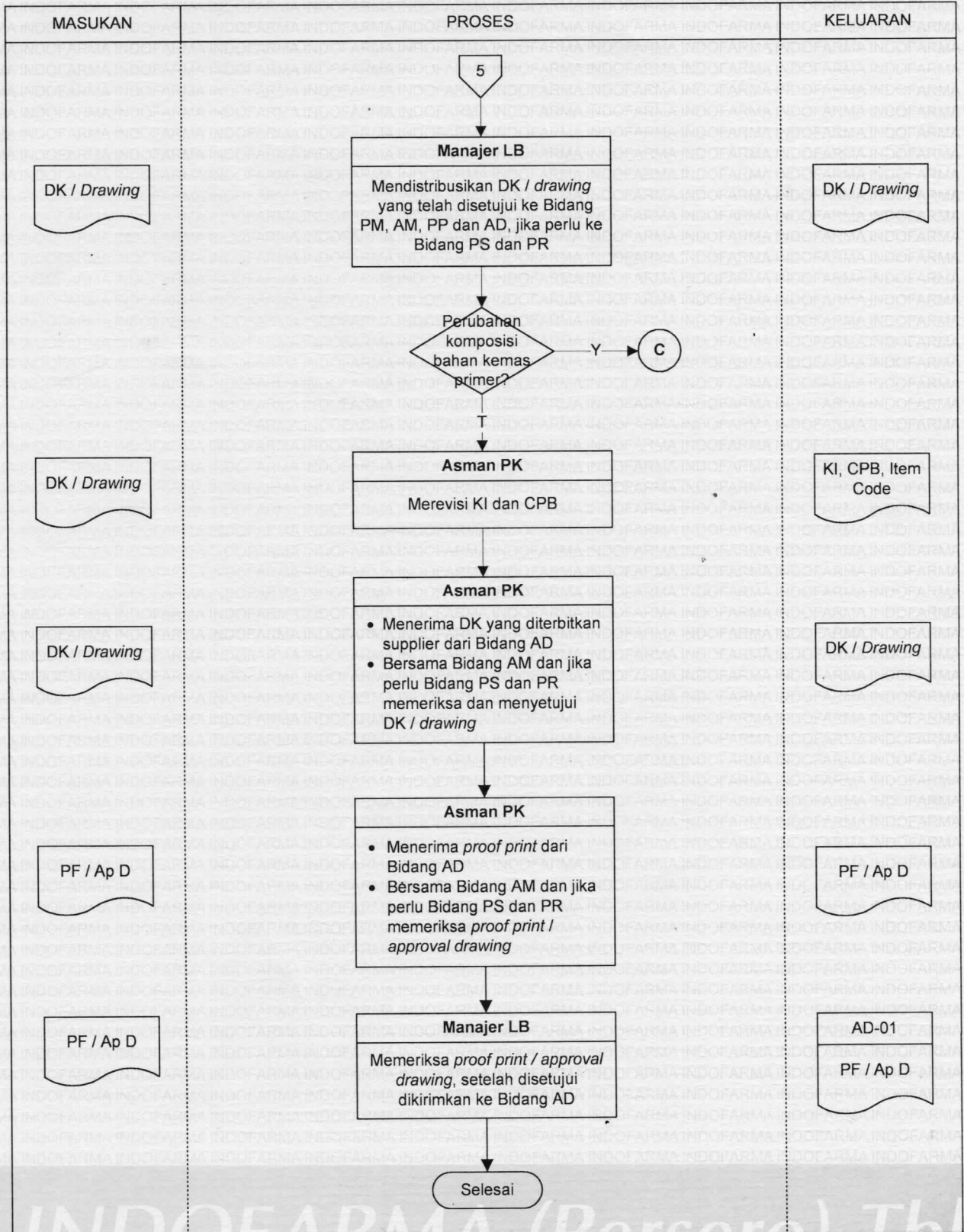

**6. Catatan Perubahan**

Revisi	Berlaku	Perubahan
09	09 Okt 2017	Perubahan pada rincian prosedur
10	26 Des 2018	Perubahan format dokumen sesuai dengan Ketentuan Umum Penyusunan Dokumen No. XQS011



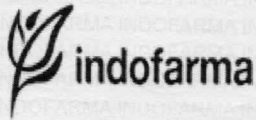

**PROSEDUR**  
Pengembangan Kemasan

No. : LB-02  
Revisi : 10  
Berlaku : 26 Des 2018  
Hal. : 7 / 7

7. **Dokumen Pendukung**
- a. Formulir Permintaan Bahan (menggunakan formulir SPPB = Surat Permintaan Pembelian Barang)
  - b. Formulir Catatan Analisis Bahan Pengemas
  - c. Formulir Laporan Hasil *Trial*
  - d. Formulir Catatan Hasil *Trial* Kemasan
  - e. Formulir Bon Permintaan / Pengembalian Barang
  - f. Formulir Laporan Hasil Penelitian Bahan Awal / Produk Tidak Memenuhi Syarat
  - g. Formulir Laporan Hasil Pemeriksaan Kemasan
  - h. Formulir PUI/T

8. **Tinjauan**

No	Peninjau	Tanggal Tinjauan	Tanda Tangan	Rekomendasi
1	Direktur	22 Des 2020		Masih Berlaku
2	Direktur	21 Desember 22		Masih Berlaku