







indofarma

**PROSEDUR
PENGOLAHAN PRODUK**

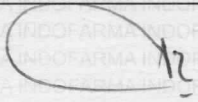
Nomor : PR-02

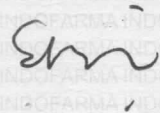
Revisi : 09

Disusun oleh :	Diperiksa oleh :		Disetujui oleh :
Asman Pengolahan Produk	Manajer Produksi	Wakil Manajemen	Direktur Produksi & Supply Chain
			

PT INDOFARMA (Persero) Tbk



PROSEDUR Pengolahan Produk

No.	PR-02
Revisi	09
Berlaku	01 Agu 2018
Hal.	1 / 7

1. **Tujuan**
Prosedur ini disusun untuk menjelaskan tahapan proses pengolahan sehingga dihasilkan produk yang sesuai dengan spesifikasi yang telah ditetapkan
2. **Cakupan**
Prosedur ini diterapkan untuk proses pengolahan di Bidang Produksi dimulai dari menerima PP dan CPB Pengolahan dari Bidang PP hingga diteruskannya Laporan Produksi ke Bidang PP
3. **Definisi**
 - a. Bidang PP = Bidang PPPP
 - b. BP/PB = Bon Permintaan/Pengembalian Barang
 - c. BPPR = Bukti Penyerahan Produk Ruahan
 - d. CA = Catatan Analisis
 - e. CP = Catatan Penyimpangan
 - f. CPB = Catatan Produksi Bets Pengolahan berupa isian formulir dari seluruh proses pengolahan
 - g. LA = Laporan Analisis
 - h. LPH = Laporan Produksi Harian
 - i. LPM = Laporan Produksi Mingguan
 - j. LPB = Laporan Produksi Bulanan
 - k. LS = Label Status
 - l. MS/TMS = Memenuhi Syarat/Tidak Memenuhi Syarat
 - m. PP = Perintah Pengolahan
 - n. PPPB = Permintaan Persetujuan Pemusnahan Barang
 - o. PR = Permintaan Reproses
 - p. Produk antara = Tiap bahan atau campuran bahan yang masih memerlukan satu atau lebih tahap pengolahan lebih lanjut untuk menjadi produk ruahan
 - q. Produk ruahan = Tiap bahan yang telah selesai diolah dan tinggal memerlukan tahap pengemasan untuk menjadi produk jadi
 - r. PRPB = Perubahan Rencana Produksi Bulanan
Merupakan revisi dari RPB bila selama bulan berjalan pelaksanaan RPB ada penambahan atau pergantian item dari yang sudah direncanakan dalam RPB.
 - s. PU = Permintaan Uji
 - t. RPB = Rencana Produksi Bulanan
 - u. RPM = Rencana Produksi Mingguan
 - v. RR = Rekomendasi Reproses
 - w. Sistem ERP = Sitem Enterprise Resource Planning
4. **Elemen ISO 9001:2015** = 7.1.3; 7.1.4; 8.5.1; 8.5.2; 8.5.4; 7.1.5; 9.1.1; 8.6; 10.2
5. **Rincian Prosedur**

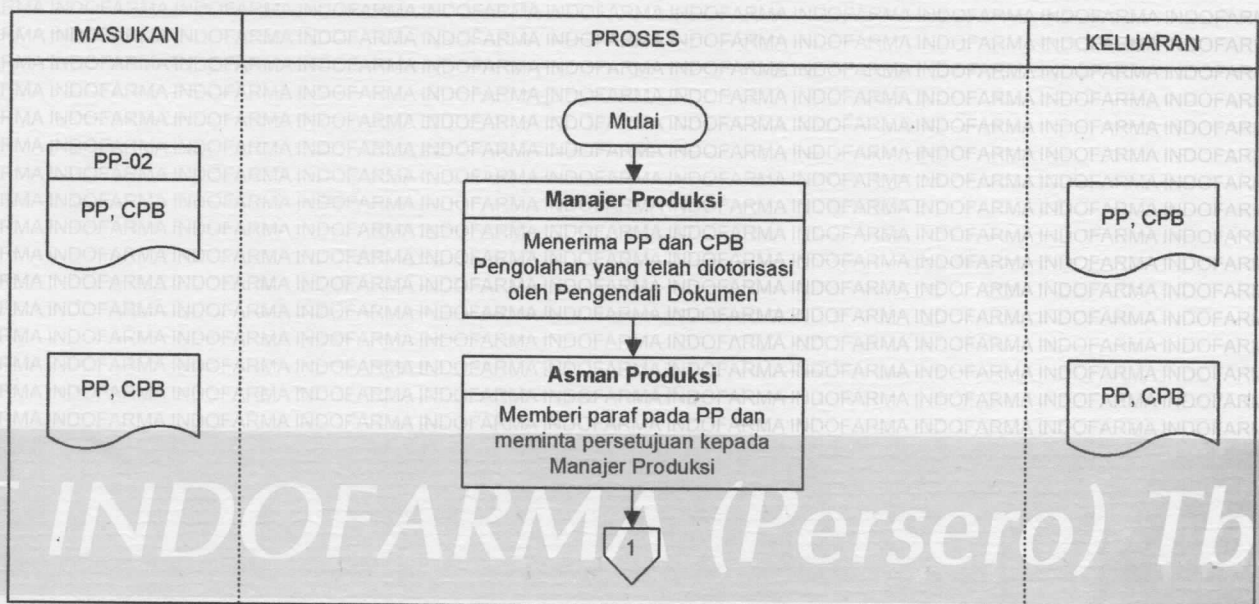

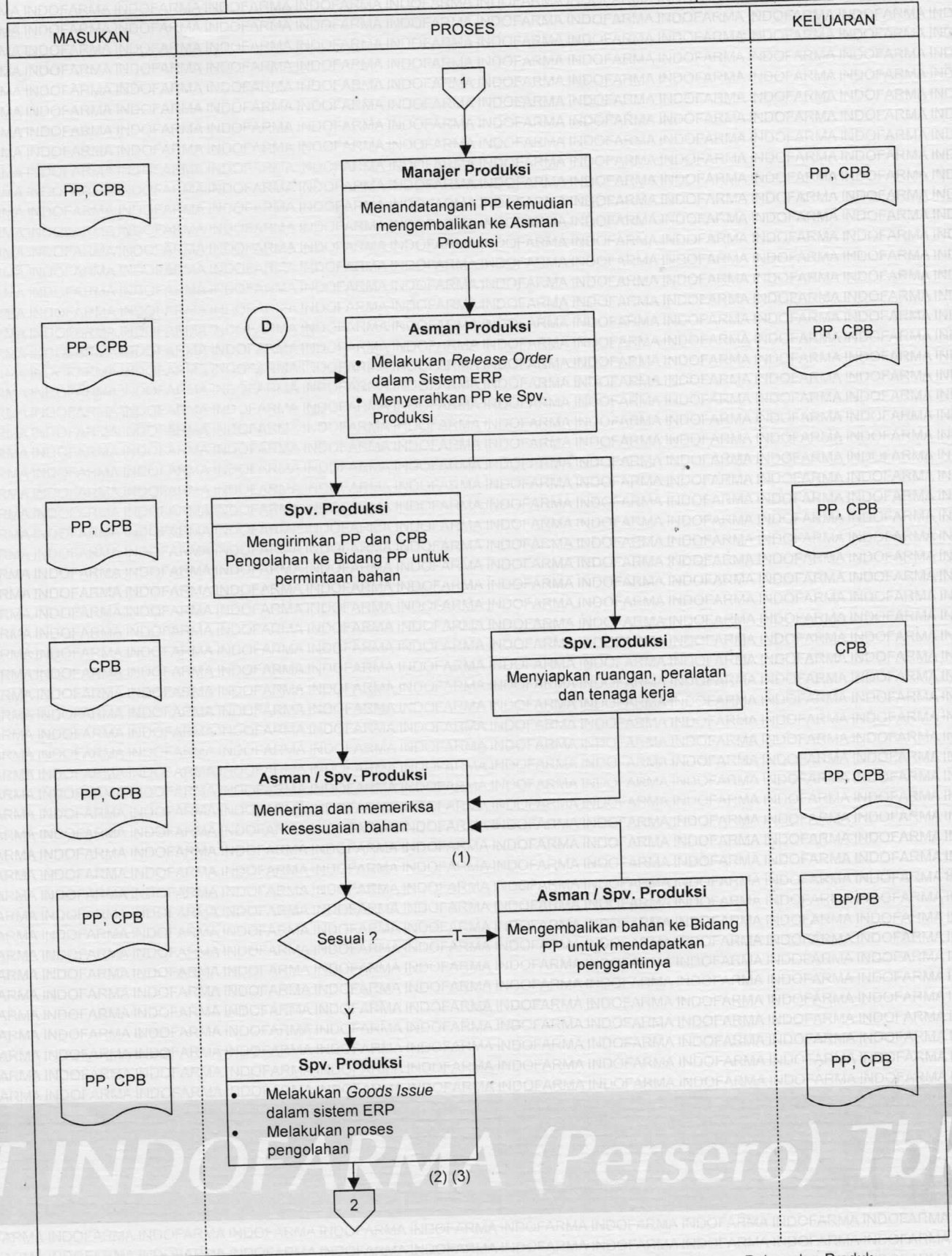

- (1) = Untuk produk psikotropika, prekursor, dan OOT mengacu ke Ketentuan Umum Pengelolaan Bahan dan Produk Psikotropika, Prekursor dan OOT
- (2) = Apabila memerlukan tambahan bahan, Manajer Produksi menerbitkan BP/PB ke Bidang PP Melalui reservasi di sistem ERP atau membuat Memo ke Koordinator TM untuk produk *toll in*
- (3) = Untuk produk yang tersertifikasi halal, proses pengolahan menggunakan mesin dan peralatan yang dikhususkan untuk produk yang tersertifikasi halal

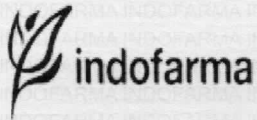

PROSEDUR Pengolahan Produk

No. : PR-02
Revisi : 09
Berlaku : 01 Agu 2018
Hal. : 3 / 7

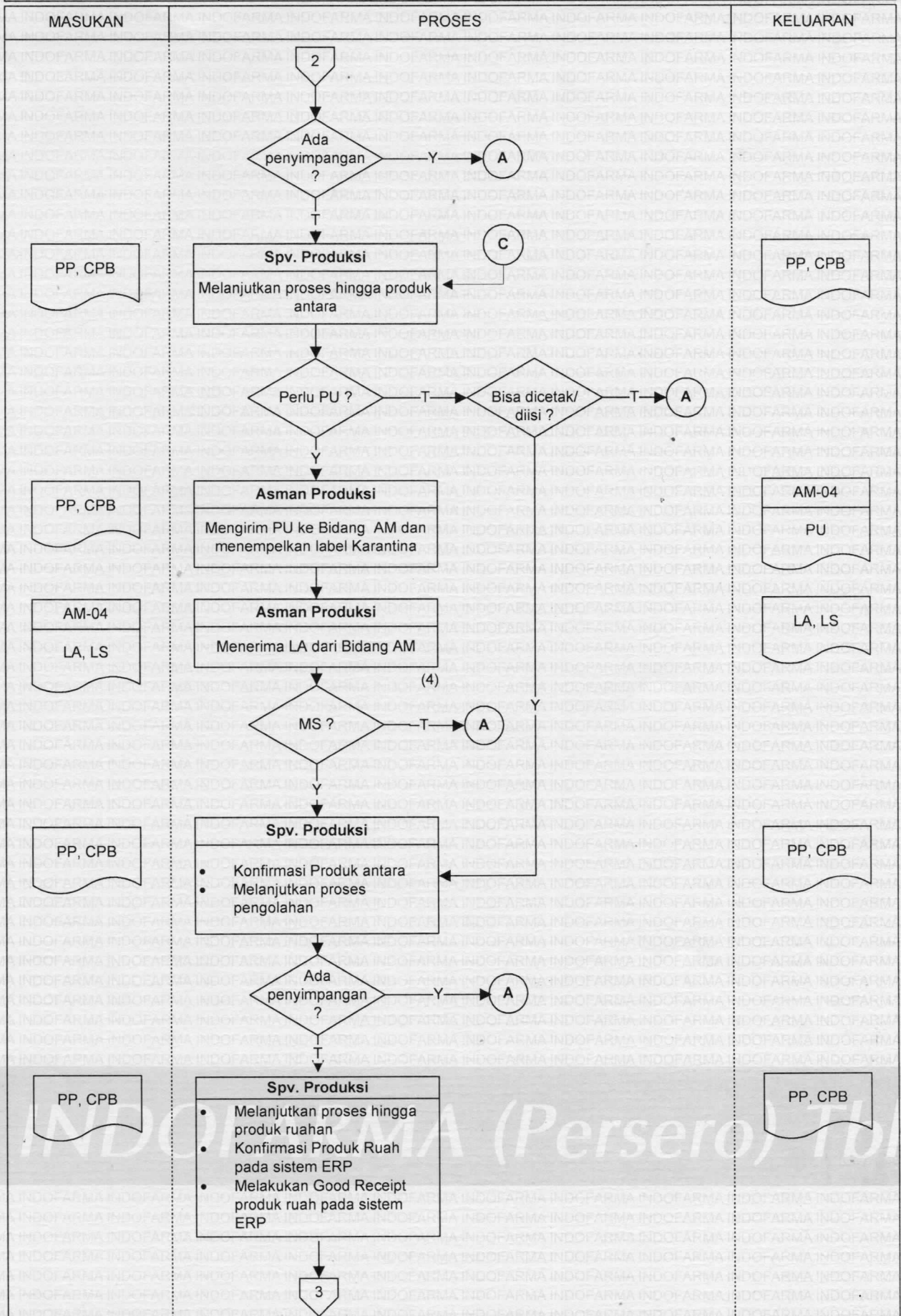

(4) = Untuk produksi herbal membuat Bukti Penyerahan Produk Ekstrak (BPPE) untuk serah terima ekstrak ke Bidang PP

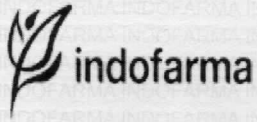

PROSEDUR Pengolahan Produk

No. : PR-02
Revisi : 09
Berlaku : 01 Agu 2018
Hal. : 4 / 7

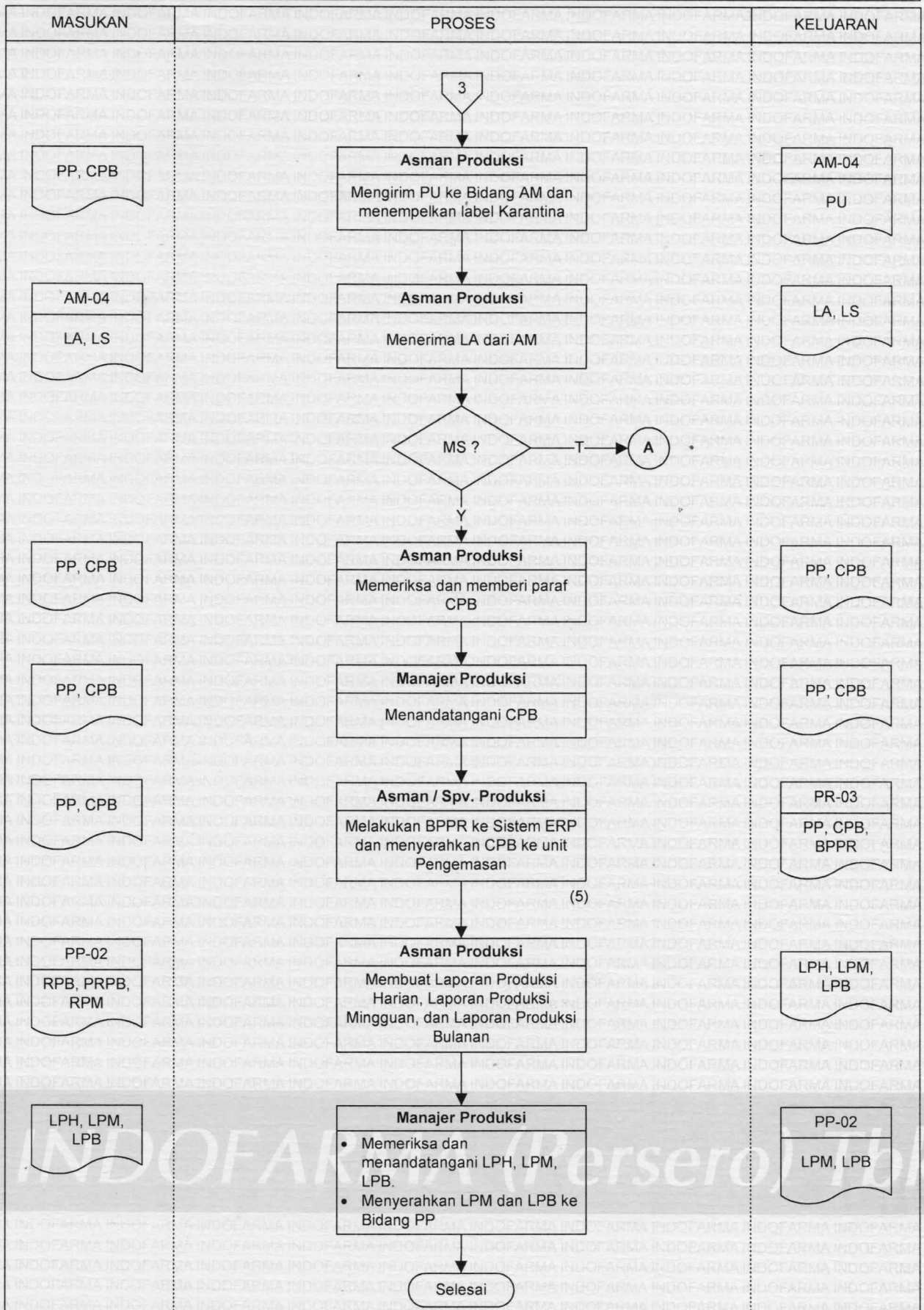

(5) = Untuk produk ampul, produk ruah, produk vial berdasarkan hasil visual

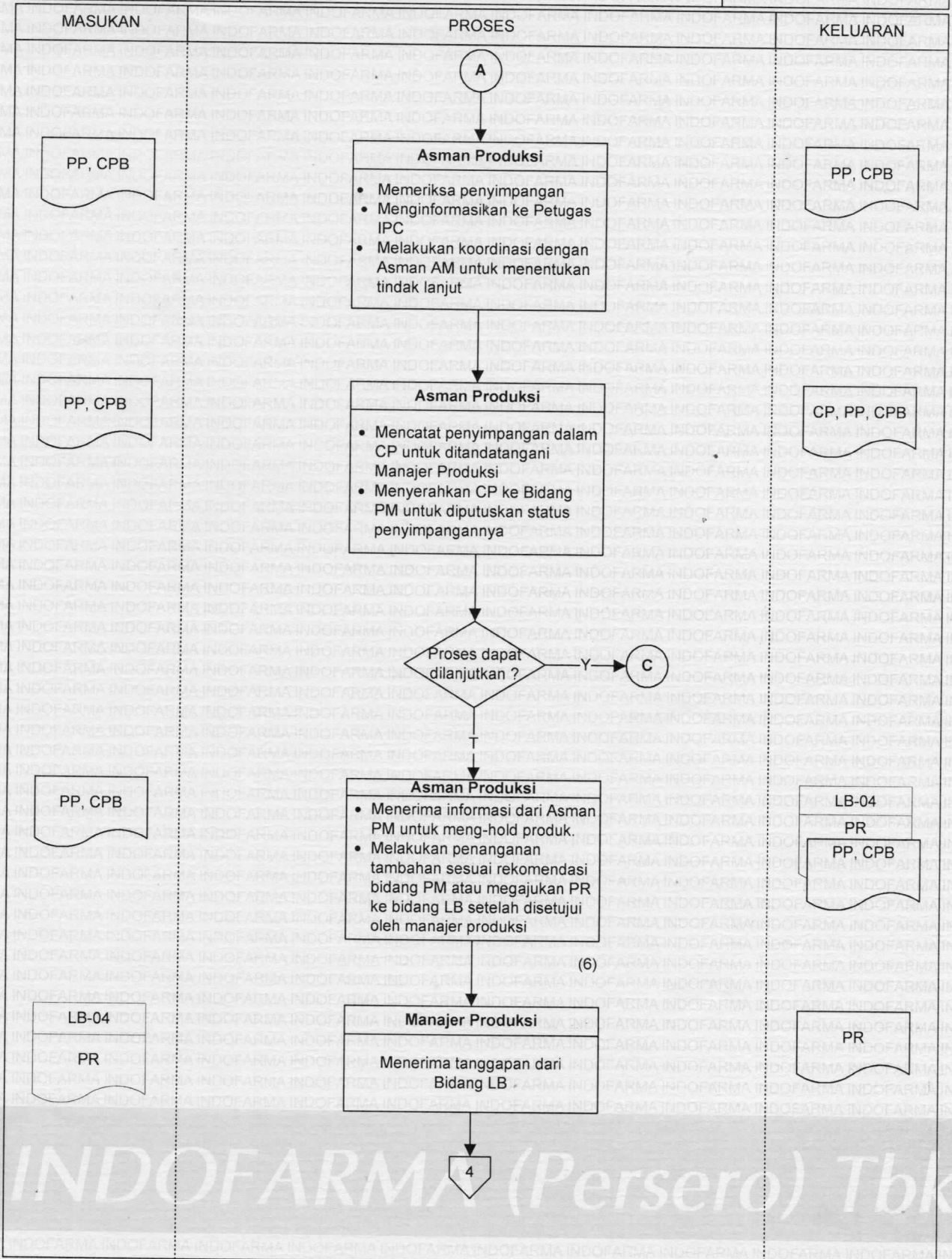

(6) = Untuk penyimpangan yang penanganannya sudah direkomendasikan oleh Bidang AM pada LA (mis. Sortir) maka tidak diterbitkan PR

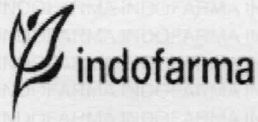

PROSEDUR Pengolahan Produk

No. : PR-02
Revisi : 09
Berlaku : 01 Agu 2018
Hal. : 6 / 7

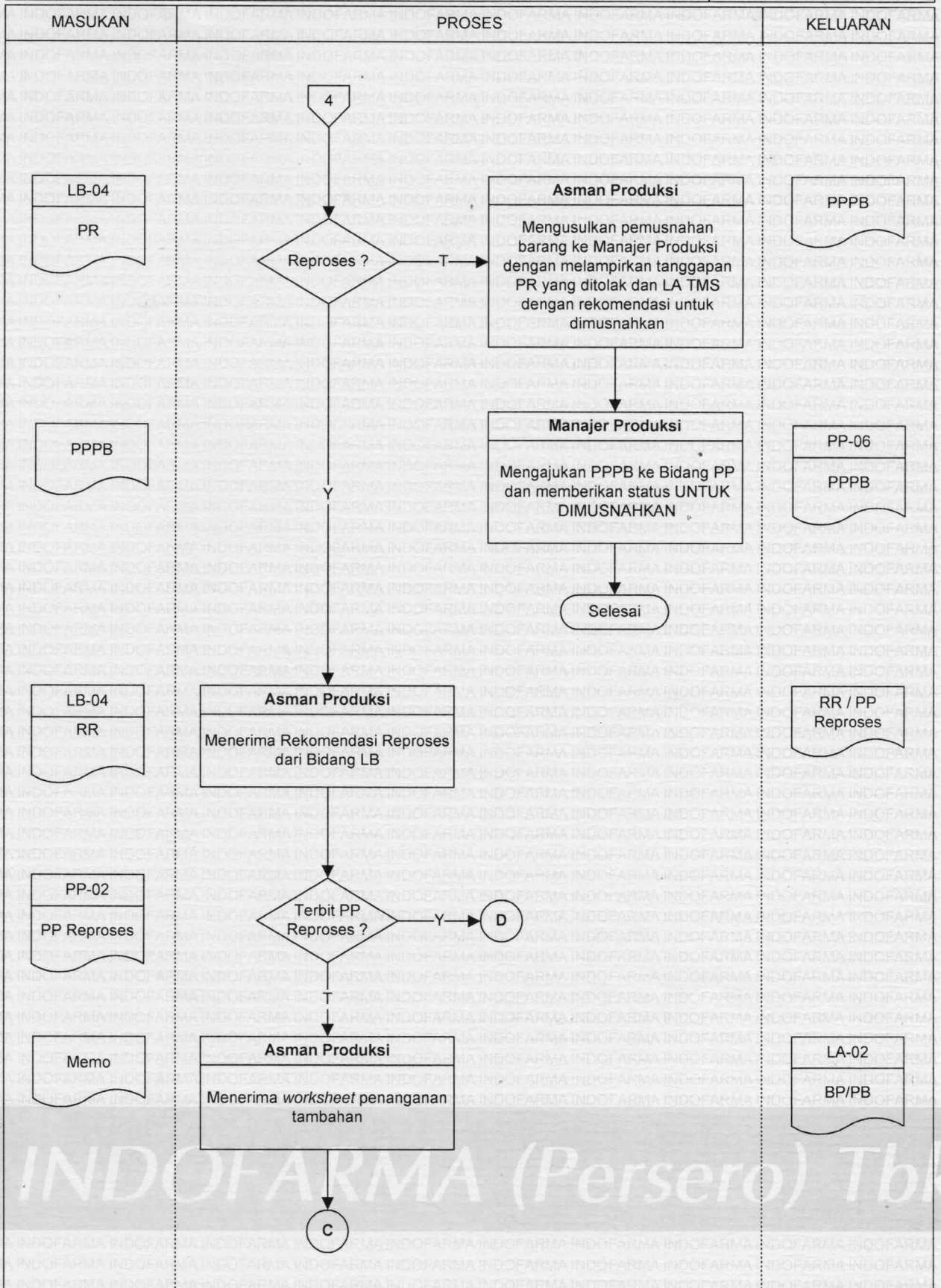

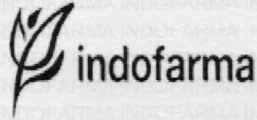

PROSEDUR
Pengolahan Produk

No. : PR-02
Revisi : 09
Berlaku : 01 Agu 2018
Hal. : 7 / 7

6. Catatan Perubahan

Revisi	Berlaku	Perubahan
09	01 Agu 2018	1. Pada format dokumen sesuai dengan Ketentuan Umum Penyusunan Dokumen No. XQS011

7. Dokumen Pendukung

- Formulir Perubahan Rencana Produksi Bulanan (PRPB)
- Formulir Rencana Produksi Bulanan (RPB)
- Formulir Rencana Produksi Mingguan (RPM)

8. Tinjauan

No	Peninjau	Tanggal Tinjauan	Tanda Tangan	Rekomendasi
1	Direktur	25 sep 2020		Prosedur Masih Sesuai
2	Direktur	26 Juli 2022		Prosedur Masih Sesuai